

ESTRATTO DI P.R.G.C. COMUNE DI VALENZA
SCALA 1:2000

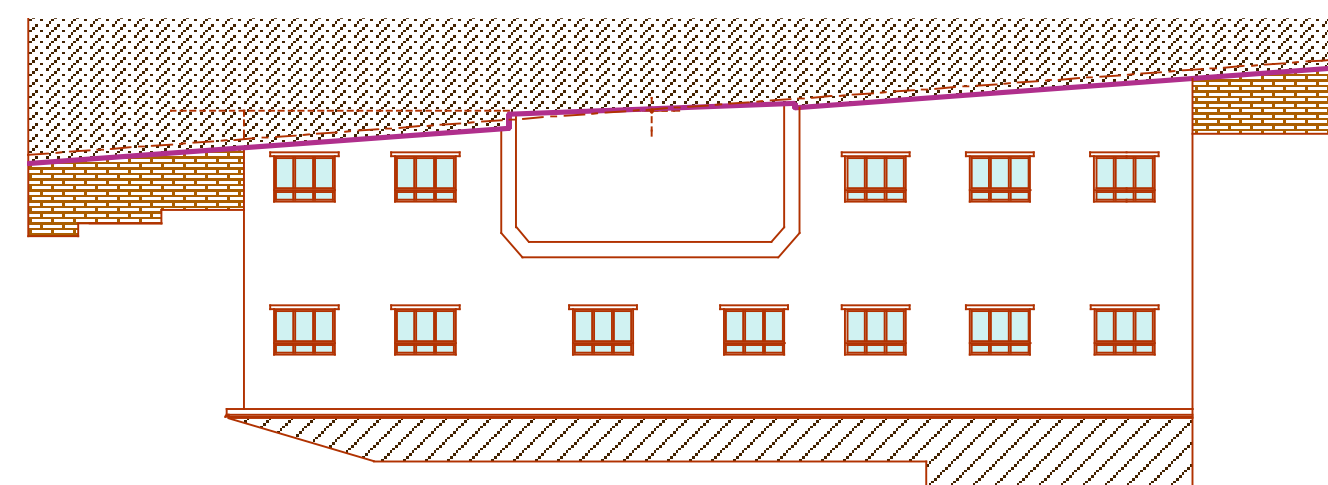

PROSPETTO NORD

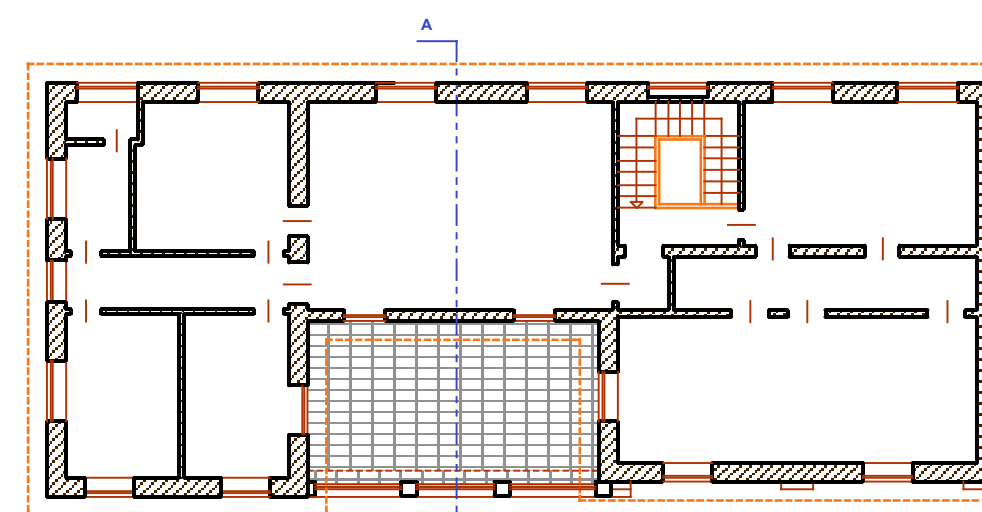

PIANO PRIMO

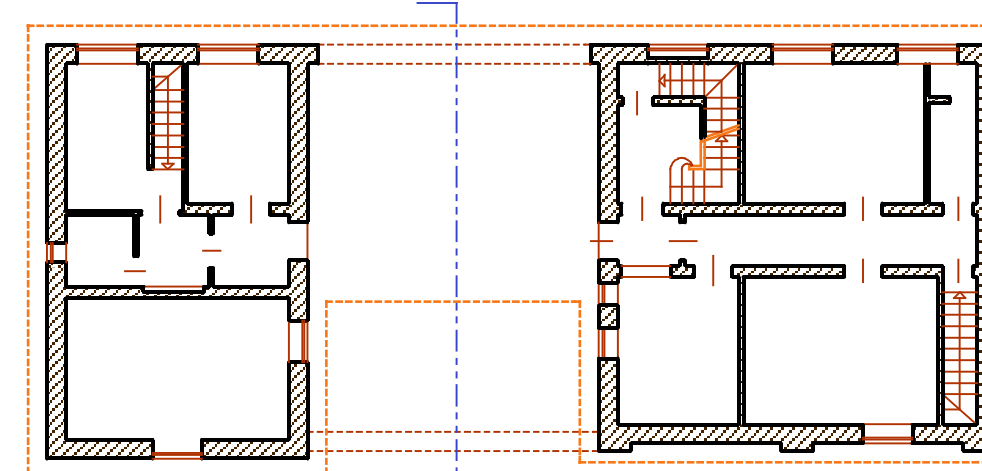

PIANO TERRA

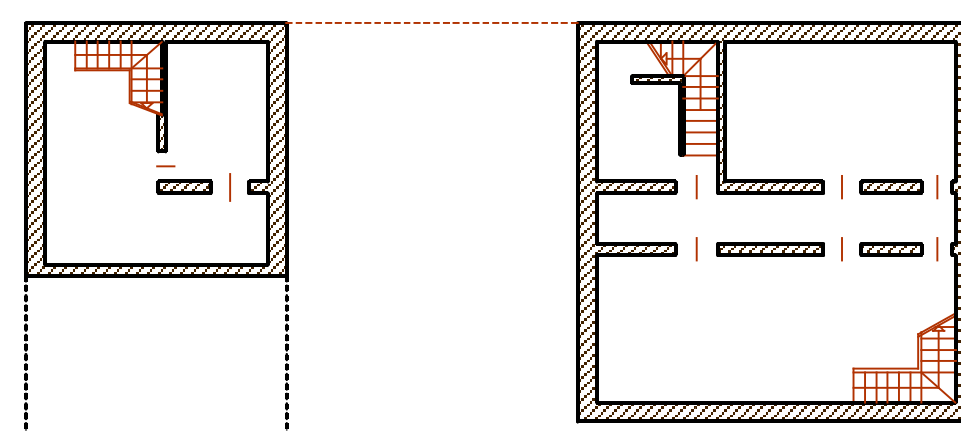

PIANO INTERRATO

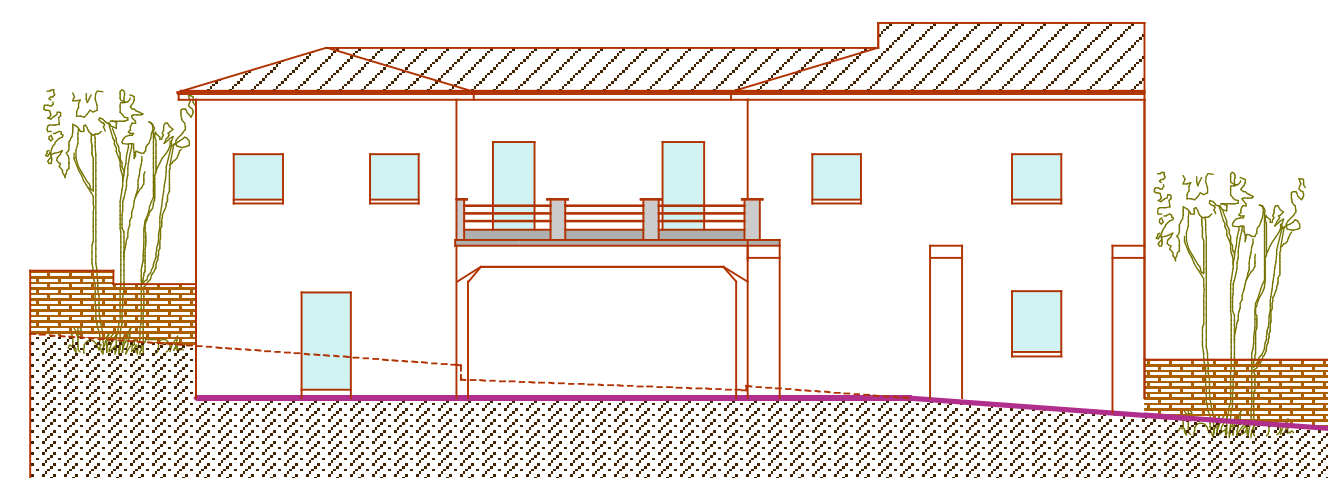

PROSPETTO SUD

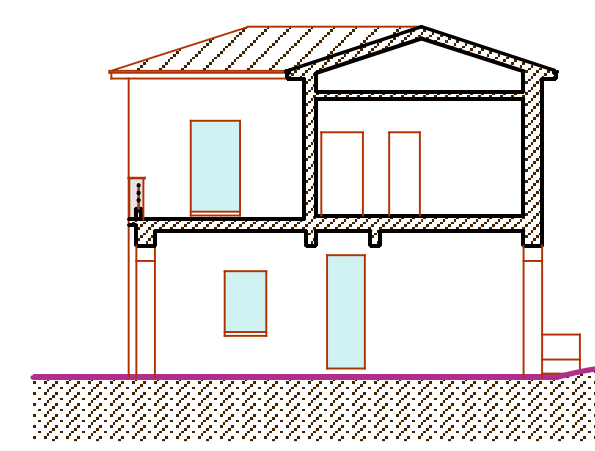

SEZIONE AA

STATO ATTUALE DELL'EX GASOMETRO
1:200

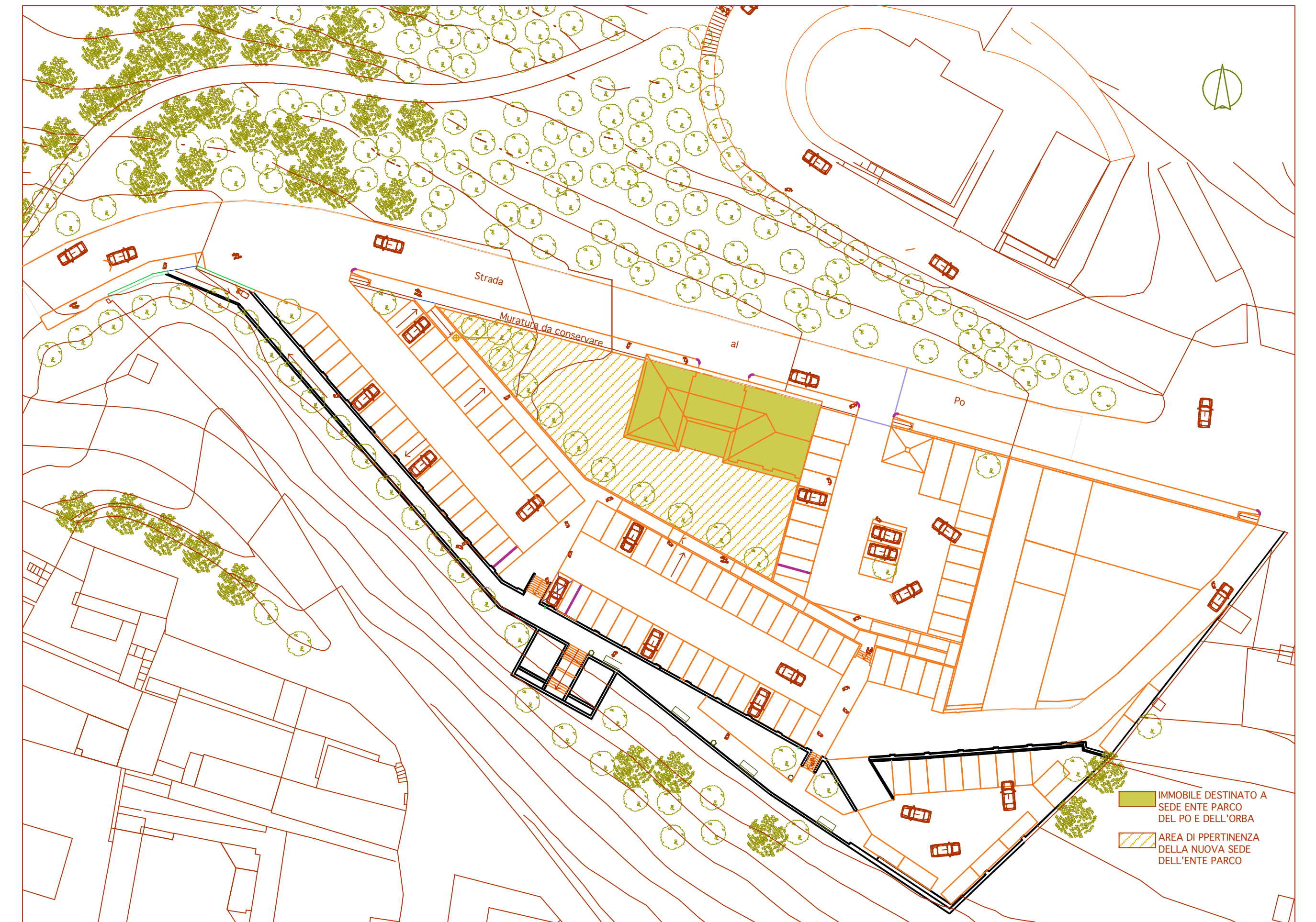

INQUADRAMENTO DELL'AREA DI INTERVENTO E DEL
PARCHEGGIO ADIACENTE
SCALA 1:500



 Daniela Cavallero
Liza Lombardo
Toto Rinaldi
Architetti Associati

COMUNE di VALENZA
PROGRAMMA INTEGRATO PER LO SVILUPPO LOCALE
BANDO REGIONALE G.R. n. 50-14980
STUDIO DI FATTIBILITA' B1.2 RECUPERO DELL'AREA DEI VALLONI A PARCO URBANO
CON REALIZZAZIONE SEDE DEL PARCO FLUVIALE DEL PO E DELL'ORBA

COMMITTENZA:
COMUNE DI VALENZA

SCALA
1:2000
1:500
1:200

PLANIMETRIA GENERALE
ESTRATTO DI P.R.G.C. DEL COMUNE DI VALENZA
INQUADRAMENTO DELL'AREA DI INTERVENTO
STATO ATTUALE DELL'EX GASOMETRO
DOCUMENTAZIONE FOTOGRAFICA

1